出発前ガイダンス

瓜割石庭公園１

瓜割石庭公園２

玉龍院前で説明を聞く

玉龍院に向かう

玉龍院羅漢堂入口

羅漢堂でご住職の説明

十六羅漢

五百羅漢の拝観①

五百羅漢の拝観②

五百羅漢の拝観③

五百羅漢の拝観④

金原熊野神社参道

金原熊野神社参道②

金原熊野神社床下発見の修羅

金原熊野神社本殿

金原熊野神社本殿前で記念撮影②

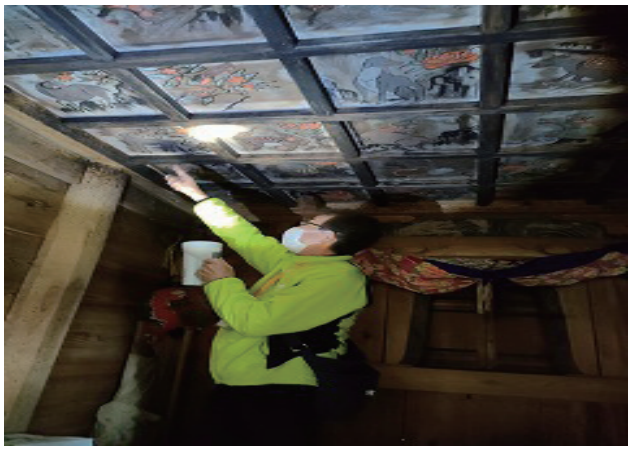

金原熊野神社本殿の天井絵

金原熊野神社本殿床下のドン突き棒

金原新田観音堂

金原新田観音堂の焼け焦げた観音像

金原古墳

金原古墳石室